

Инструкция по синхронизации справочника Номенклатура

Обновлено: 10.01.14

Обработка предназначена для приведение в соответствие кодов номенклатуры в двух базах. В частности работает для конфигураций Управление торговлей, редакция 10.3 и Бухгалтерия предприятия 2.0.

Примечание: обработка не работает в конфигурациях на управляемых формах (например, Управление торговлей, редакция 11 или Бухгалтерия предприятия 3.0).

Общая схема работы:

1. Сохранить обработку на компьютере (не добавлять ее во внешние обработки).
2. Открыть в базе источнике (например, УТ 10.3) и нажать кнопку “Выгрузить в файл”.

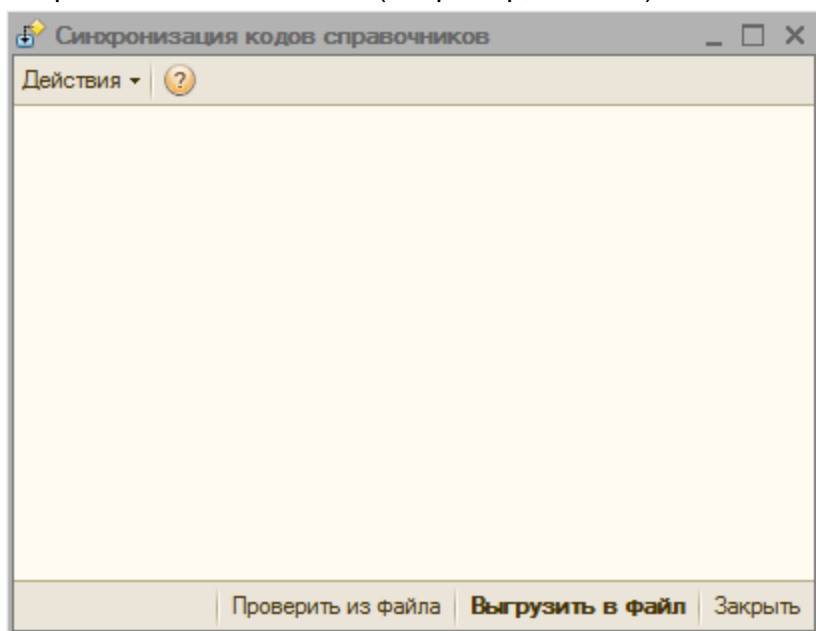

3. Открыть в базе приёмнике (например, БП 2.0) и нажать кнопку “Проверить из файла”.

Откроется окно для сравнения:

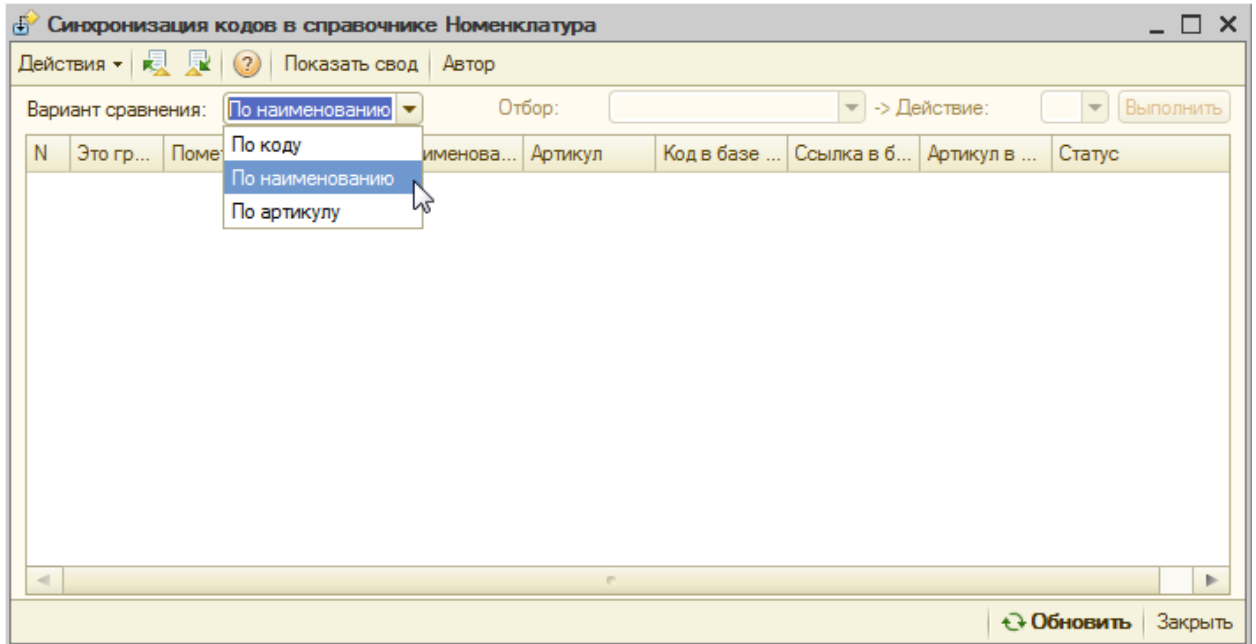

Здесь можно выбрать “Вариант сравнения”

- a. По коду
 - b. По наименованию
 - c. По артикулу
4. После работы обработки (несколько минут для номенклатуры 15 тыс. объектов) можно посмотреть результаты сравнения:

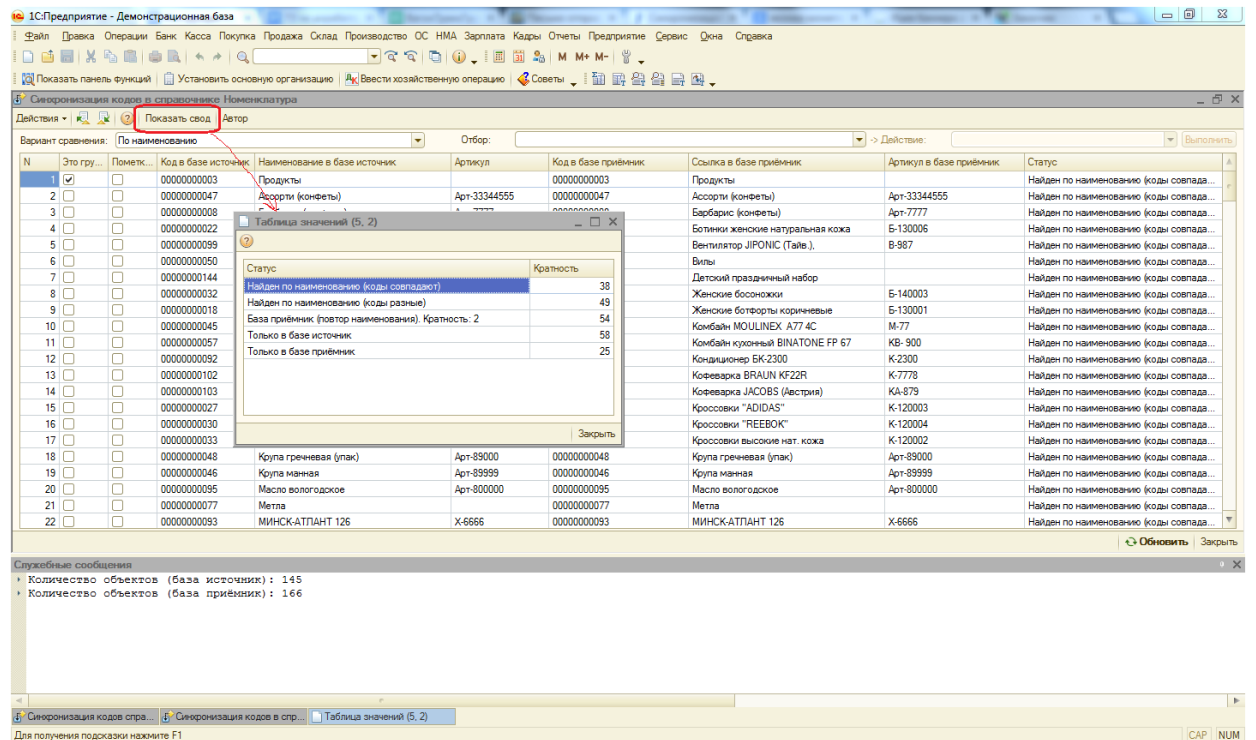

Для удобства можно пользоваться специальным полем “Отбор” или типовыми

механизмами отбора в таблице.

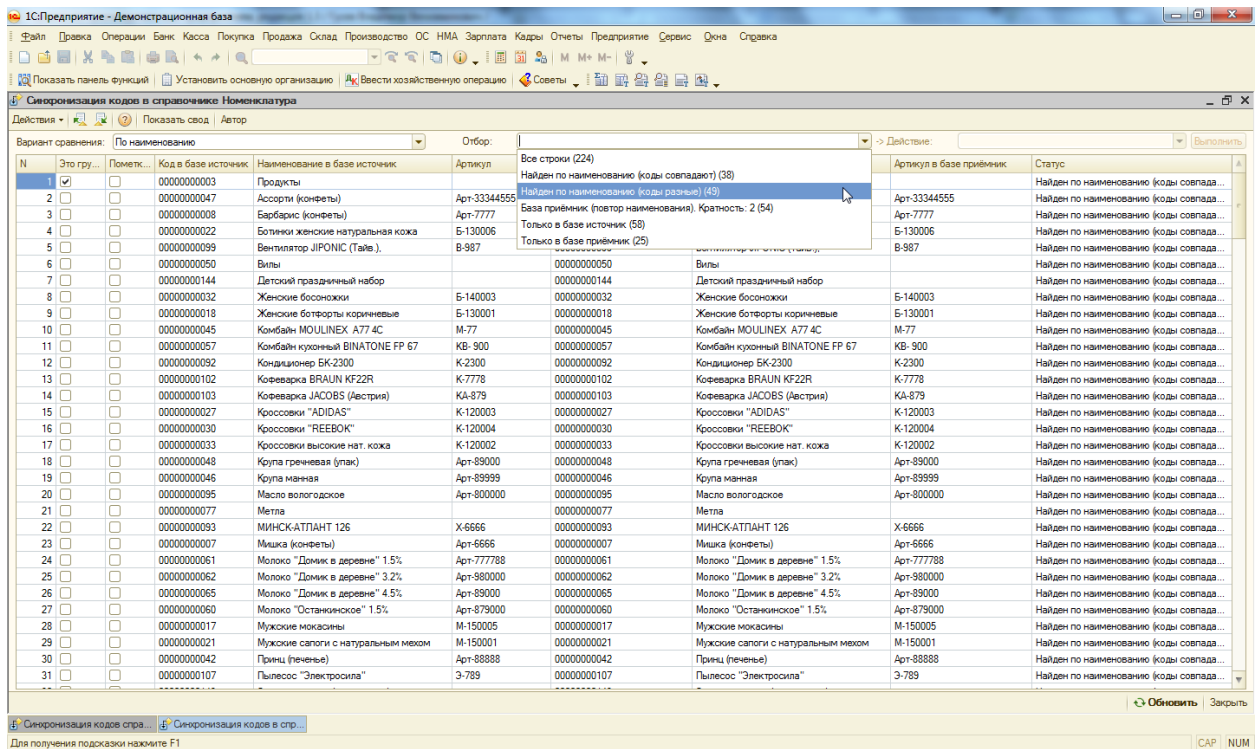

5. Для некоторых режимов сравнения, доступны действия! :)
Например: для отбора “Найден по наименованию (коды разные)” доступно
“Установить коды, как в базе источник”.

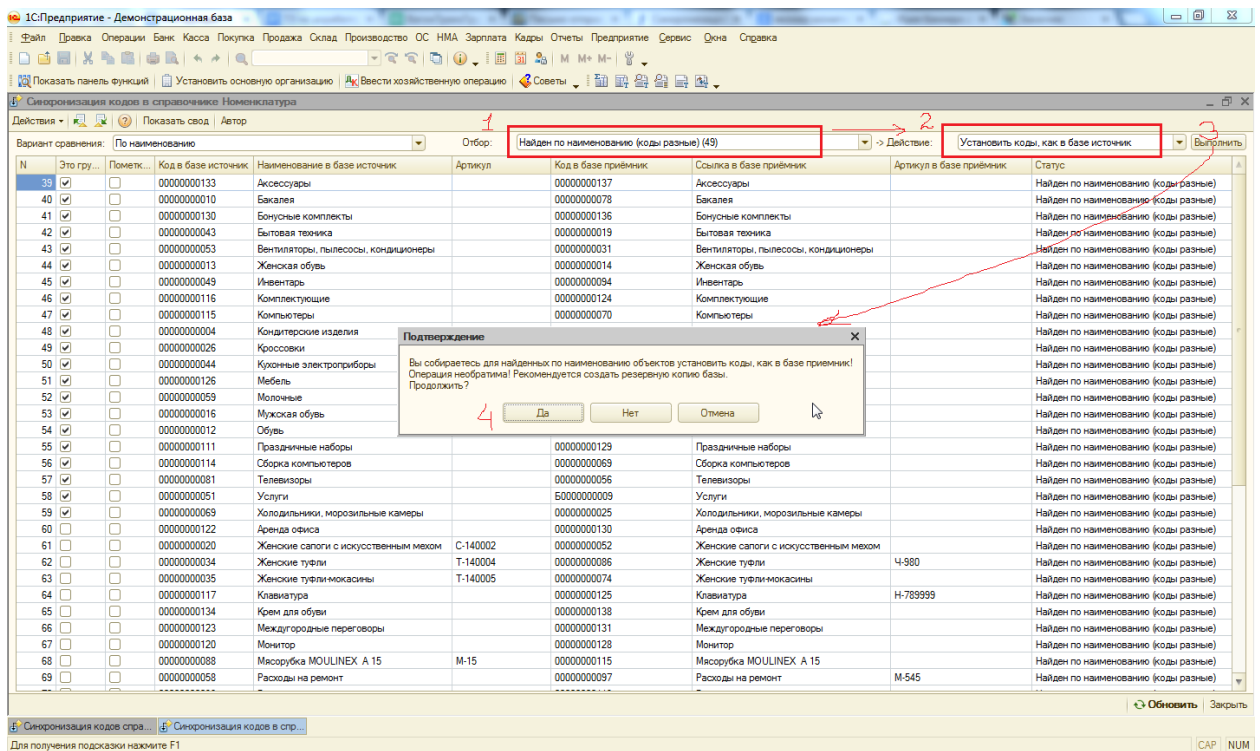

Это приведет к тому, что всем элементам, найденным по наименованию, будет установлен код, как в базе источник.

- a. Примечание: при обновлении кодов некоторые коды могут оказаться занятыми. В этом случае для элемента, занявшего код, будет назначен новый код. С префиксом, как указано в настройках программы. Если префикс не указан, то используется “Б”.
6. Также можно освободить коды для будущих переносимых элементов, выбрав отбор “Только в базе приёмник” и действие “Добавить префикс”.

N	Это гру...	Пометк...	Код в базе источник	Наименование в базе источник	Артикул	Код в базе приёмник	Ссылка в базе приёмник	Артикул в базе приёмник	Статус
200	<input type="checkbox"/>	<input type="checkbox"/>				00000000153	Услуги по переработке		Только в базе приёмник
201	<input type="checkbox"/>	<input type="checkbox"/>				00000000002	Товары на комиссии		Только в базе приёмник
202	<input type="checkbox"/>	<input type="checkbox"/>				00000000158	Товары		Только в базе приёмник
203	<input type="checkbox"/>	<input type="checkbox"/>				00000000012	Спецзаказ		Только в базе приёмник
204	<input type="checkbox"/>	<input type="checkbox"/>				00000000011	Спецзаказ		Только в базе приёмник
205	<input type="checkbox"/>	<input type="checkbox"/>				60000000008	Произция из материалов заказчика		Только в базе приёмник
206	<input type="checkbox"/>	<input type="checkbox"/>				00000000035	Произция		Только в базе приёмник
207	<input type="checkbox"/>	<input type="checkbox"/>				00000000154	Права использования		Только в базе приёмник
208	<input type="checkbox"/>	<input type="checkbox"/>				60000000005	Полуфабрикаты		Только в базе приёмник
209	<input type="checkbox"/>	<input type="checkbox"/>				00000000151	Паста шоколадная		Только в базе приёмник
210	<input type="checkbox"/>	<input type="checkbox"/>				00000000152	Обслуживание комп. сети		Только в базе приёмник
211	<input type="checkbox"/>	<input type="checkbox"/>				60000000005	Оборудование к установке		Только в базе приёмник
212	<input type="checkbox"/>	<input type="checkbox"/>				00000000004	Оборудование (объекты основных средств)		Только в базе приёмник
213	<input type="checkbox"/>	<input type="checkbox"/>				00000000147	Мука		Только в базе приёмник
214	<input type="checkbox"/>	<input type="checkbox"/>				00000000146	Молоко в бидоне		Только в базе приёмник
215	<input type="checkbox"/>	<input type="checkbox"/>				00000000157	Материалы		Только в базе приёмник
216	<input type="checkbox"/>	<input type="checkbox"/>				00000000148	Масло в коробке		Только в базе приёмник
217	<input type="checkbox"/>	<input type="checkbox"/>				00000000001	Кроссовки "Adidas"		Только в базе приёмник
218	<input type="checkbox"/>	<input type="checkbox"/>				00000000156	Копир "Minolta"		Только в базе приёмник
219	<input type="checkbox"/>	<input type="checkbox"/>				00000000149	Кондитерское сырье		Только в базе приёмник
220	<input type="checkbox"/>	<input type="checkbox"/>				00000000150	Какао порошок		Только в базе приёмник
221	<input type="checkbox"/>	<input type="checkbox"/>				00000000010	Возвратная тара		Только в базе приёмник
222	<input type="checkbox"/>	<input type="checkbox"/>				00000000159	Агентское вознаграждение		Только в базе приёмник
223	<input type="checkbox"/>	<input type="checkbox"/>				00000000160	Автомобиль Nissan Altara		Только в базе приёмник
224	<input type="checkbox"/>	<input type="checkbox"/>				00000000155	ТС:Бухгалтерия 8		Только в базе приёмник

Список всех доступных действий

1. Отбор “Найден по наименованию (коды отличаются)”
 - 1.1. Действие “Установить коды”.
2. Отбор “Только в базе приёмник”
 - 2.1. Действие “Добавить префикс”.

Автор обработки:

Владимир Гусев



[✉ adhocprog@mail.ru](mailto:adhocprog@mail.ru)

[В vk.com/adhocprog](https://vk.com/adhocprog)

[f facebook.com/adhocprog](https://facebook.com/adhocprog)

 twitter.com/adhocprog